Der Nowak läßt mich nicht verkommen

COUPLET

Worte u. Musik: HUGO WIENER

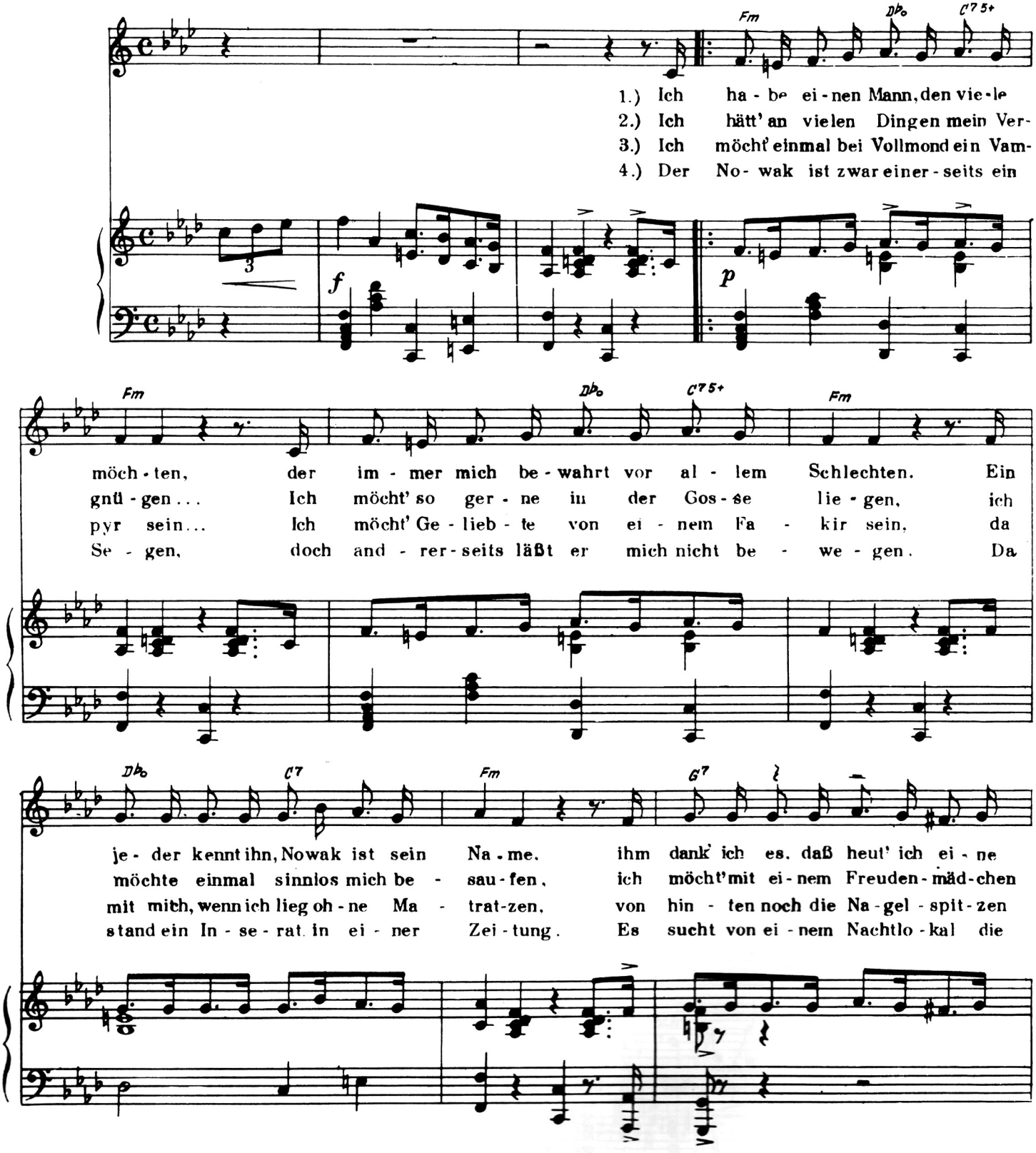

© Copyright 1955 by Hermann Schneider Musikverlag KG., Wien für alle Länder
© Copyright 1956 für Deutschland by Edition Tanzmelodie GmbH., Berlin - München
Alle Rechte vorbehalten All rights reserved Tous droits réservés

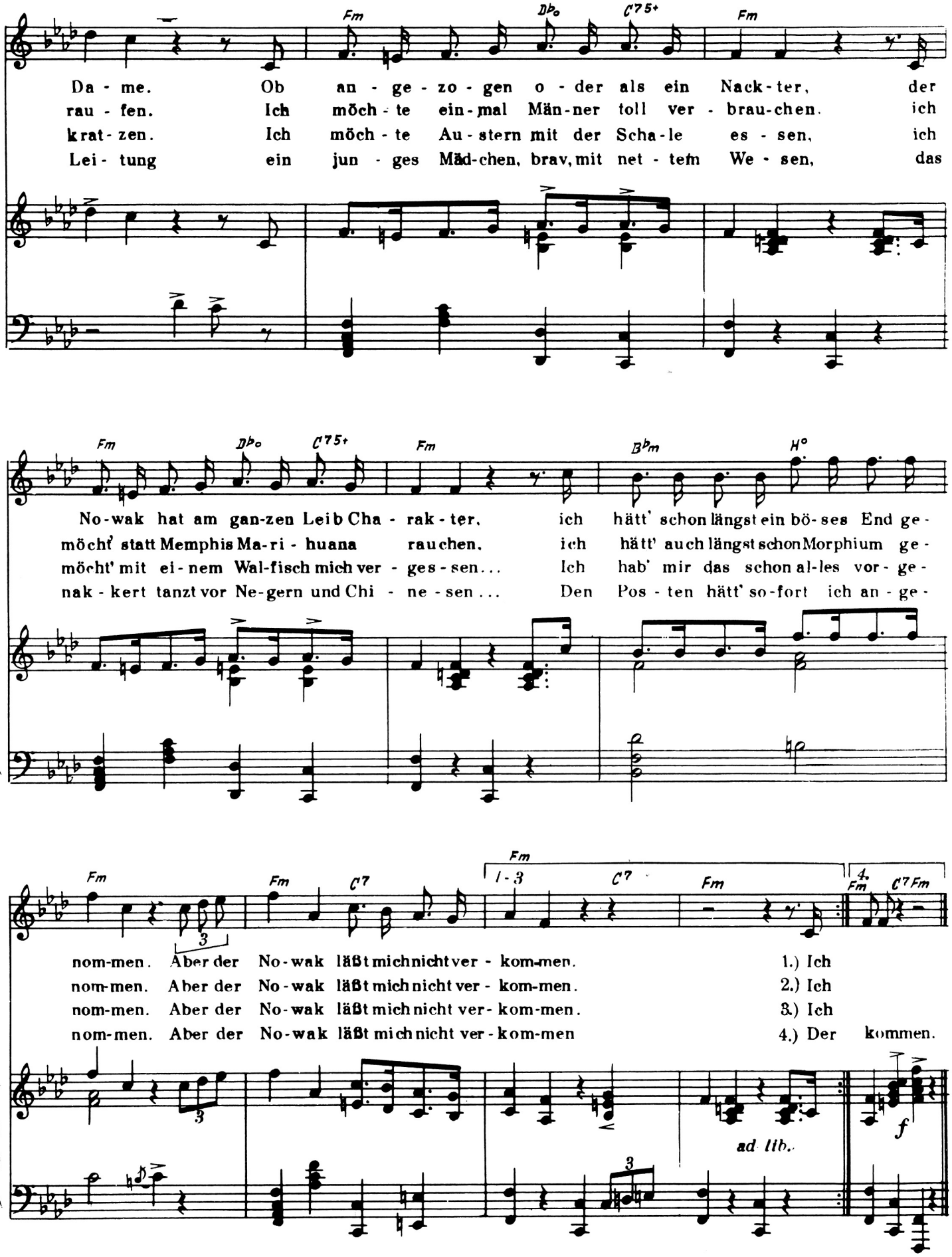
Fm Db° C7+ Fm
Da - me. Ob an - ge - zo - gen o - der als ein Nack - ter, der
rau - fen. Ich möch - te ein - mal Män - ner toll ver - brau - chen. ich
krat - zen. Ich möch - te Au - stern mit der Scha - le es - sen, ich
Lei - tung ein jun - ges Mäd - chen, brav, mit net - tem We - sen, das
Fm Db° C7+ Fm Bbm H°
No - wak hat am gan - zen Leib Cha - rak - ter, ich hätt' schon längst ein bö - ses End ge -
möcht' statt Memphis Ma - ri - huana rauchen, ich hätt' auch längst schon Morphium ge -
möcht' mit ei - nem Wal - fisch mich ver - ges - sen... Ich hab' mir das schon al - les vor - ge -
nak - kert tanzt vor Ne - gern und Chi - ne - sen... Den Pos - ten hätt' so - fort ich an - ge -
Fm Fm C7 Fm 1 - 3 C7 Fm 4. Fm C7 Fm
nom - men. Aber der No - wak läßt mich nicht ver - kom - men. 1.) Ich
nom - men. Aber der No - wak läßt mich nicht ver - kom - men. 2.) Ich
nom - men. Aber der No - wak läßt mich nicht ver - kom - men. 3.) Ich
nom - men. Aber der No - wak läßt mich nicht ver - kom - men 4.) Der kommen.
ad lib.
f